

**BÂTISSEZ AVEC NOUS**

**LES 30 PROCHAINES ANNÉES!**

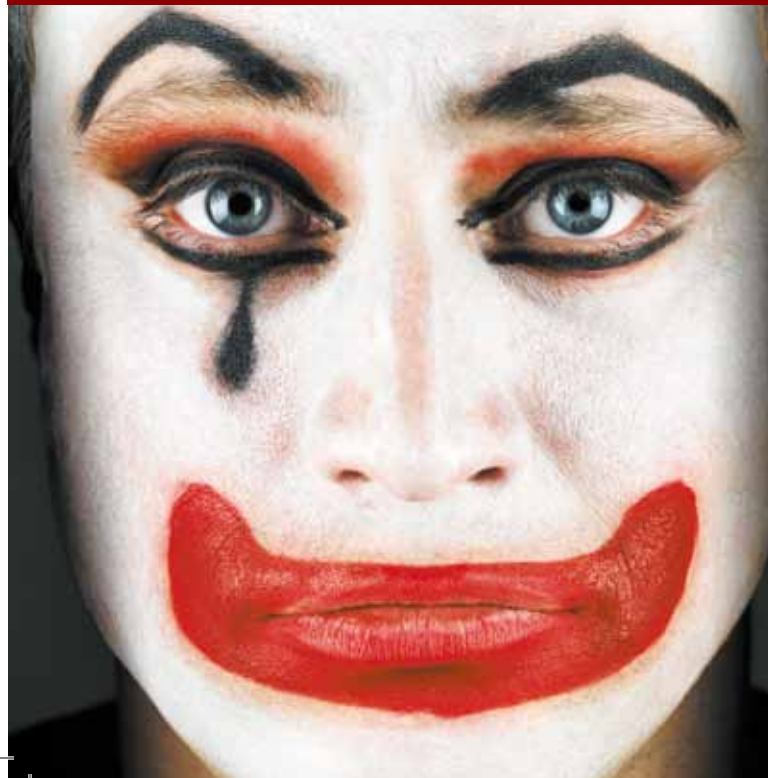

2009/2010 **PRIVILÈGES AUX DONATEURS** 30° SAISON

	CLUB DES AMIS				CLUB DES AMBASSADEURS				
	20 \$- 99 \$	100 \$- 299 \$	300 \$- 599 \$	600 \$- 999 \$	1 000 \$- 2 499 \$	2 500 \$- 4 999 \$	5 000 \$- 9 999 \$	10 000 \$- 24 999 \$	25 000 \$ et +
Reçus aux fins d'impôt	•	•	•	•	•	•	•	•	•
Classes de maître de l'Atelier lyrique		20 \$	20 \$	20 \$	20 \$	20 \$	20 \$	20 \$	20 \$
Concerts d'ouverture et de fin saison de l'Atelier lyrique		25 \$	25 \$	25 \$	25 \$	25 \$	25 \$	25 \$	25 \$
Invitation à la finale des auditions de l'Atelier lyrique		•	•	•	•	•	•	•	•
Nom dans le programme de soirée			•	•	•	•	•	•	•
Invitation au lancement de saison OdM				•	•	•	•	•	•
Invitation à chaque première répétition sur scène				•	•	•	•	•	•
Stationnement gratuit					•	•	•	•	•
Invitation au Bar Pellan à l'entracte					•	•	•	•	•
Une visite des coulisses (sur réservation)					•	•	•	•	•
Un souper pré-spectacle pour deux au Seingalt (sur réservation)						•	•	•	•
Table du chef (tirage)						•	•	•	•
Rencontre avec un artiste (sur réservation)							•	•	•
Concert privé de l'Atelier lyrique (des frais peuvent s'appliquer)							•	•	•
Table du chef							•	•	•
Vivez un opéra en coulisse								•	•
Privilèges personnalisés									•

**FORMULAIRE DE DON**

Nom \_\_\_\_\_

Adresse \_\_\_\_\_

Ville et province \_\_\_\_\_ Code postal \_\_\_\_\_

Tél. jour \_\_\_\_\_ Tél. soir \_\_\_\_\_

Courriel \_\_\_\_\_

Je vous autorise à noter à mon dossier le jour et le mois de mon anniversaire

Je souhaite que mon nom soit publié comme suit

Je préfère garder l'anonymat

---

MONTANT DU DON : \_\_\_\_\_ \$

L'OPÉRA  L'ATELIER LYRIQUE

5 000 \$  2 500 \$  1 000 \$  600 \$  300 \$  100 \$

MODE DE PAIEMENT :

En ligne : operademontreal.com

Chèque/Mandat  Visa  Mastercard  Amex

Numéro \_\_\_\_\_ Exp. \_\_\_\_\_

Signature \_\_\_\_\_

Je préfère faire un don en \_\_\_\_\_ versements égaux et je joins mes chèques

Mon employeur a une politique de dons jumelés  
Nom de l'employeur \_\_\_\_\_

Je souhaite inclure l'Opéra de Montréal dans ma planification successorale

**VEUILLEZ FAIRE PARVENIR VOTRE DON À :** Opéra de Montréal, a/s de Monique Denis, 260, boul. de Maisonneuve Ouest, Montréal (Québec) H2X 1Y9 T 514.985.2222, poste 2221 F 514.985.2219